

PATRONATO DE BOMBEROS DE LEON GTO
CORRESPONDIENTES AL 30 DE JUNIO DE 2019

b) Principal actividad.

Actividades Asistenciales

c) Ejercicio fiscal

01 de Enero de 2019 al 31 de Diciembre de 2019.

d) Régimen jurídico

Personas Morales con Fines no Lucrativos

e) Consideraciones fiscales del ente

No es acreedor del ISR y IETU

f) Estructura organizacional básica.

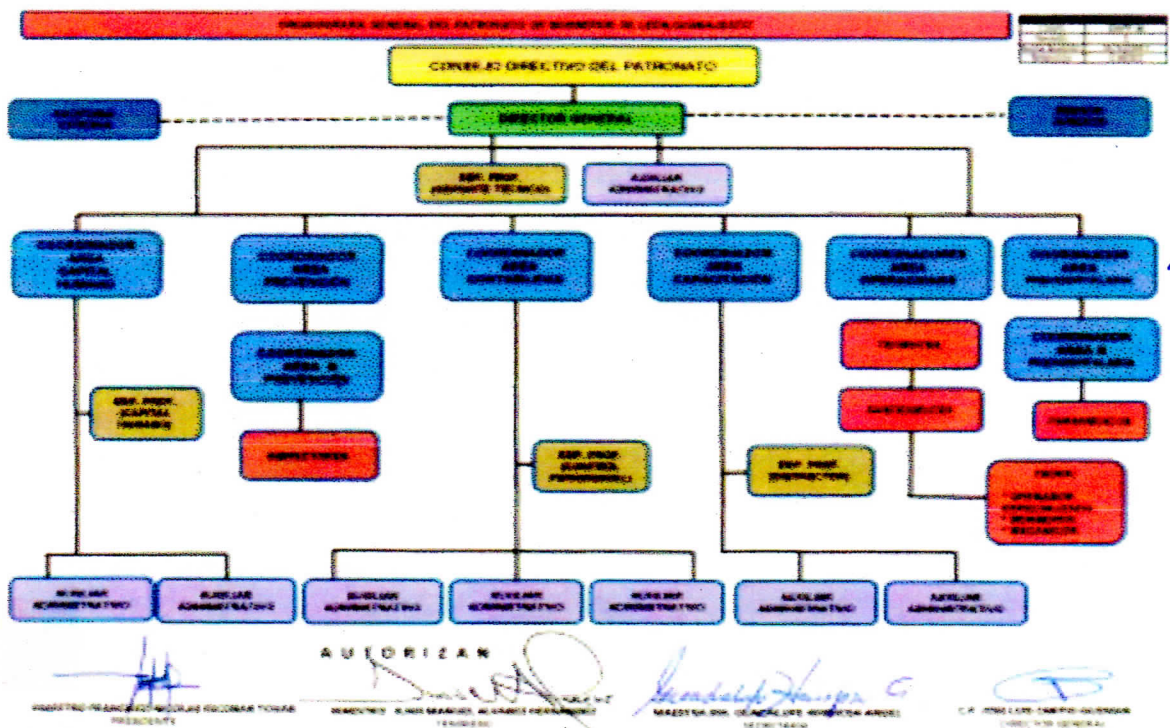

g) Fideicomisos, mandatos y análogos de los cuales es fideicomitente o fideicomisario.

No aplica por no contar ni pertenecer a fideicomisos.

[Handwritten signatures and scribbles in blue ink on the right side of the page, including a large signature at the top and another at the bottom.]